

### Sont inclus dans le programme

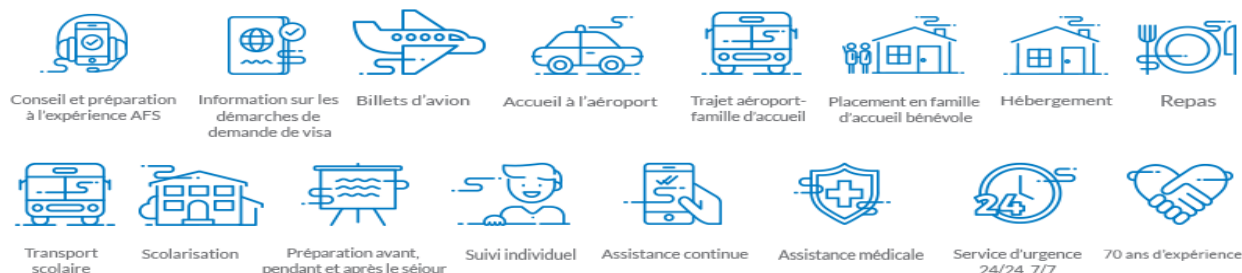

### Programmes 18-30 ans

**Une année universitaire (10-12 mois)**  
Date limite des inscriptions : 1er mars 2021

| Pays        | Date de séjour               | Âge requis le mois du départ | Participation financière |
|-------------|------------------------------|------------------------------|--------------------------|
| Inde        | début juillet 21 à mi-mai 22 | entre 18 et 25 ans           | 6 900 €                  |
| Mexique     | fin août 21 à mi-juin 22     | entre 18 et 19 1/2 ans       |                          |
| Pérou       | début août 21 à mi-juin 22   | entre 18 et 20 ans           |                          |
| Philippines | mi-juillet 21 à mi-mai 22    | entre 18 et 23 ans           |                          |

**Une année (10-12 mois) ou un semestre (4 à 5 mois) universitaire en Europe**  
Date limite des inscriptions - départ hiver : 1er nov. 2020 - Date limite des inscriptions - départ été : 1er mars 2021

| Pays                               | Date de séjour              | Âge requis le mois du départ     | Participation financière |
|------------------------------------|-----------------------------|----------------------------------|--------------------------|
| Danemark - Folk College            | septembre 21 à juin 22      | entre 18 et 30 ans               | 11 900 €                 |
|                                    | août 21 à déc 21            |                                  | 6 900 €                  |
|                                    | janv 21 à juin 21           |                                  |                          |
| Irlande - Post Leaving Certificate | fin août 21 à début juin 22 | entre 16 ans et 19 ans et 8 mois | 14 900 €                 |

### Volontariat

**5 à 6 mois**

Date limite des inscriptions - départ hiver : 1er nov. 2020  
Date limite des inscriptions - départ été : 1er mars 2021

| Pays        | Date de séjour                | Age requis le mois du départ | Participation financière |
|-------------|-------------------------------|------------------------------|--------------------------|
| Bolivie     | de fin janv à début juil 2021 | entre 18 et 25 ans           | 5 500 €                  |
| Brésil      | déb août 21 à mi-janv 22      | entre 18 et 28 ans           |                          |
| Colombie    | déb août 21 à déb fév 22      | entre 18 et 30 ans           |                          |
| Costa Rica  | fin juil. 21 à fin déc 21     | entre 18 et 25 ans           |                          |
| Mexique     | déb août 21 à mi-janv 22      | entre 18 et 30 ans           |                          |
|             | mi-jan 21 à déb juil 21       |                              |                          |
| Pérou       | fin août 21 à fin janv. 22    | entre 18 et 26 ans           |                          |
|             | fin fév 21 à déb août 21      |                              |                          |
| Philippines | fin juil. 21 à déb déc. 21    | entre 18 et 30 ans           |                          |
| Rép. Dom    | déb sept 21 à déb mars 22     | entre 19 et 30 ans           |                          |
| Thaïlande   | fin janv 21 à mi-juillet 21   | entre 18 et 30 ans           |                          |

**10 à 12 mois**

Date limite des inscriptions - départ hiver : 1er nov. 2020  
Date limite des inscriptions - départ été : 1er mars 2021

| Pays        | Date de séjour               | Age requis le mois du départ | Participation financière |
|-------------|------------------------------|------------------------------|--------------------------|
| Bolivie     | de fin janv à début déc 2021 | entre 18 et 25 ans           | 6 000 €                  |
| Brésil      | déb août 21 à déb juil 22    | entre 18 et 28 ans           |                          |
| Colombie    | déb août 21 à déb juil 22    | entre 18 et 30 ans           |                          |
|             | mi-mars 21 à déb fév 22      |                              |                          |
| Mexique     | déb août 21 à déb juil 22    | entre 18 et 30 ans           |                          |
|             | mi-jan 21 à déb nov 21       |                              |                          |
| Philippines | juillet 21 à juin 22         | entre 18 et 30 ans           |                          |
| Rép. Dom    | déb août 21 à fin juin 22    | entre 19 et 30 ans           |                          |

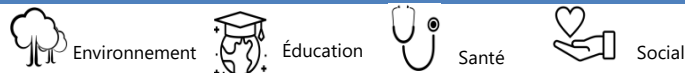

Les tarifs sont valables pour un départ en 2021 / Les séjours et tarifs pour un départ à partir de 2022 sont susceptibles d'évoluer

Légende : Inscription ouverte | Inscription-clôturée | LA : Liste d'attente |

**AFS Vivre Sans Frontière, c'est :**  
70 ans d'expérience,  
1 000 bénévoles actifs,  
450 lycéens internationaux accueillis en France dans des familles bénévoles,  
400 lycéens français dans 50 pays,  
93% de taux de satisfaction des participants,



AFS Vivre Sans Frontière est une association à but non lucratif, reconnue d'utilité publique et agréée jeunesse et éducation populaire

  
www.afs.fr  
01 45 14 03 10

AFS Vivre Sans Frontière  
8, quai de Bir-Hakeim  
CS 80015